

PLAN DE VENTE : LOT N°4

Cadastre : Section ZC n°205 Superficie réelle : 344 m²

Surface de plancher autorisée : 250 m²

LES LOGES TERRAINS

4, Rue du Pré Médard

86280 SAINT BENOIT

Tél : 05.49.18.61.13

Email : lesloges.terrains@claimo.fr

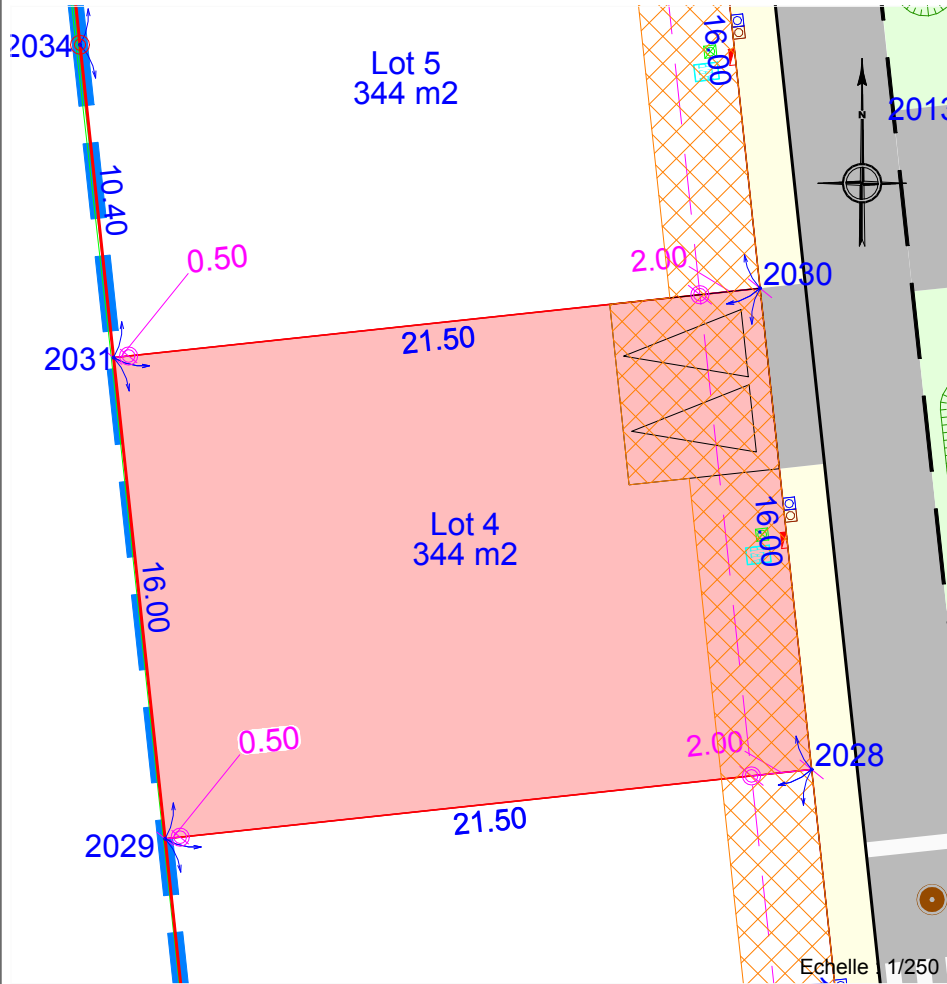

PLAN DE SITUATION



Tableau périmétrique du lot:

Point	X (m)	Y (m)	Gisement (gr)	Distance (m)
2029	1348029.10	6276869.42		
			93.199	21.50
2028	1348050.47	6276871.71		
			393.199	16.00
2030	1348048.77	6276887.62		
			293.199	21.50
2031	1348027.39	6276885.32		
			193.199	16.00
2029	1348029.10	6276869.42		

Système planimétrique : RGF93 CC47

AVERTISSEMENTS ET OBLIGATIONS :

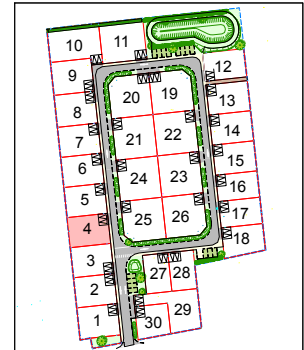
1. Ecoulement des eaux pluviales "Article 640 du code civil" : chaque acquéreur doit supporter sur son terrain l'écoulement naturel des eaux pluviales provenant des fonds supérieurs.
2. L'aménageur se réserve le droit pour toute raison d'ordre technique d'implanter des bornes EDF 400 A ou des bornes pavillonnaires France Télécom sur les lots.
3. La position des ouvrages techniques (branchements, coffrets, candélabres, grilles et végétaux, etc...) est donnée à titre indicatif. Elle est susceptible d'être modifiée par le maître d'ouvrage. La position des ouvrages techniques devra être vérifiée avant le démarrage de la construction.
4. Les acquéreurs des lots ne pourront s'opposer à la réalisation d'une fondation à l'intérieur des lots, rendue nécessaire pour la pose des bordures prévues en limite de propriété.
5. Les bornes de division ont été implantées le 04/06/2024. Avant toute implantation d'ouvrage, le Maître d'Oeuvre devra s'assurer de la présence et de la concordance des bornes présentes sur site.

LEGENDE :

- Limite du lotissement
- Limite de lot
- Cotation du lot (m)
- Borne OGE existante
- Borne OGE nouvelle
- Borne OGE nouvelle décalée
- Accès et aire de stationnement
- Zone non constructible



PLAN URBA SERVICES

Bureau d'études VRD

4 rue du Pré Médard

86 280 SAINT BENOIT

05.49.51.56.12

plan.urbaservices@claimo.fr



A. FAHIER ARCHITECTURE

41 avenue Charles de Gaulle

44 700 ORVAULT

06.26.15.86.02

afahier@hotmail.com

GEOMETRYZ

GÉOMÈTRES-EXPERTS

Stanislas DOIZY / Bertrand BODIN

36, Rue de Bretagne

44220 COUERON

T 02 40 86 15 06

M contact@geometryz.fr

Indice	Date	Nature de la modification
1		
2		
3		
Dressé par : SD-LG		Dossier : 24-094 Date : 03/09/2024